

LUCRARI DE DESFACERI

- Desfacere trasee instalatii alimentare cu apa si canalizare menajera si pluviala, trasee instalatii termoficare (dezafectate) montate la intradosul planseului peste subsol pentru eliminare infiltratii la infrastructura; materialele reciclabile vor fi colectate în vederea valorificării
- Desfacere unitati exterioare de climatizare (cu protejarea legaturilor catre unitatile interioare) sau antene; se depoziteaza protejat in vederea remontarii
- Desfacere suportii metalici unități exterioare de climatizare; materialele reciclabile colectate în vederea valorificării
- Desfacere finisaje exterioare fatade - placaje caramida aparenta si tencuieli de fatada care prezinta pericol de desprindere
- Desfacere elemente de tamplarie exterioara din pvc / metal / lemn, inclusiv accesorii, plase insecte, glafuri - ferestre, usi, inchideri balcoane
- Desfacere trotuare perimetrare
- Desfacere structura metalica parapeti balcoane, grilaje metalice exterioare; materialele reciclabile colectate în vederea valorificării
- Refacere / inlocuire parapeti balcoane (elementele care nu prezinta stabilitate) - inchideri pe structura metalica din profile rectangulare 40x40x3 fixate la nivelul elementelor de beton si inchideri din placi de cimentcartoon (tip placocem, durok sau similar)
- Desfacere invelitoare din membrana bituminoasa sau din tigla ceramica si metalica; componentele reciclabile se vor recupera in vederea valorificarii
- Desfacere sorturi din tabla zincata; materialele reciclabile se vor colectatea în vederea valorificării
- Desfaceri sapa terase, termoizolatie din bca
- Lucrari de protejare a terasei pe durata lucrarilor

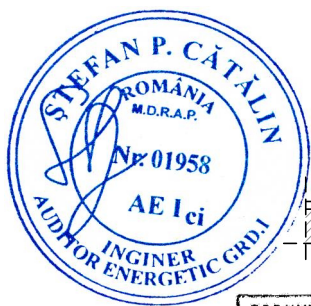
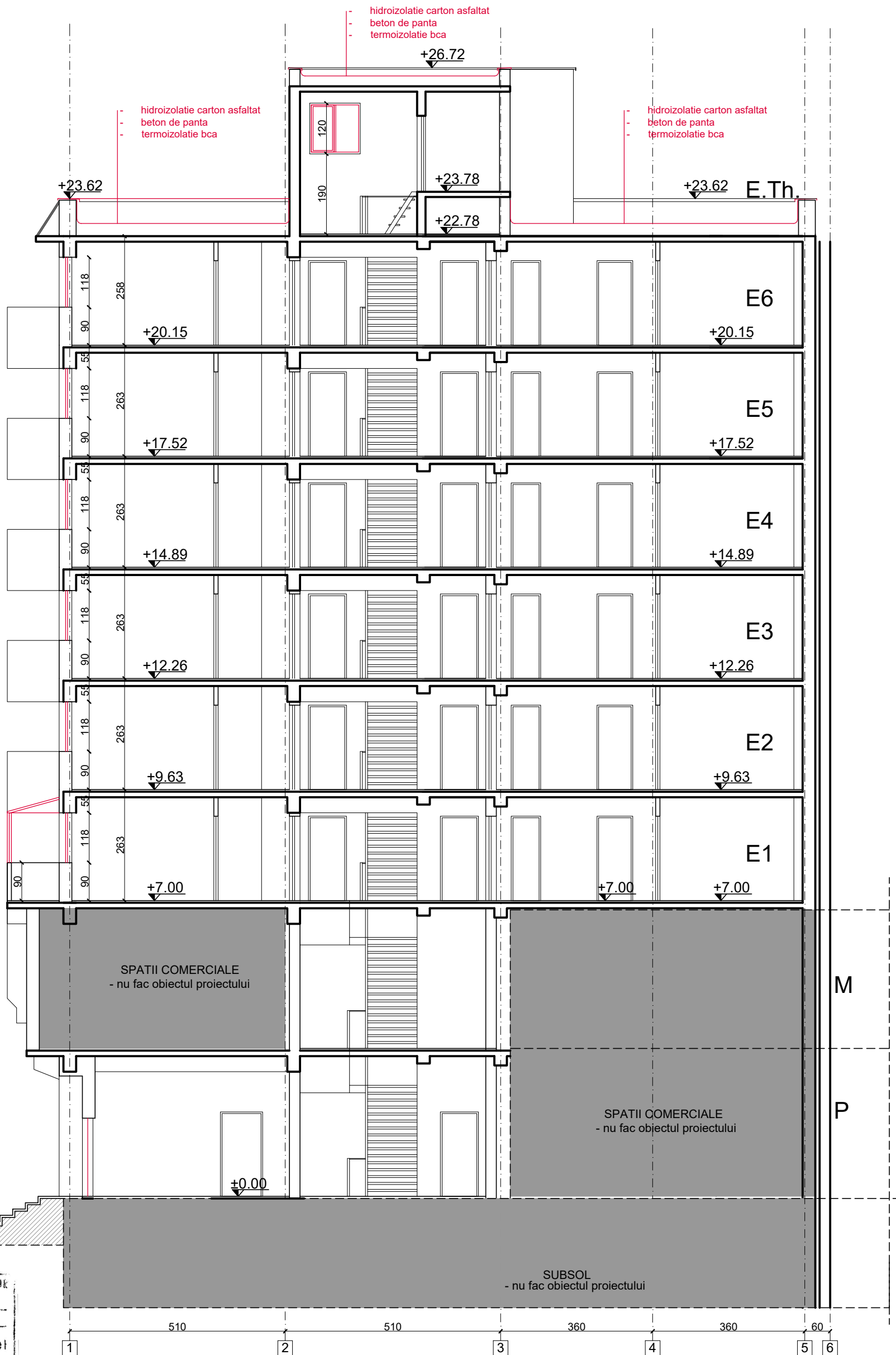

ORDINUL ARHITECTURILOR  
DIN ROMÂNIA  
2813  
Radu Gabriel  
IONESCU  
Arhitect cu drept de semnătură

LEGENDA:  
- desfaceri

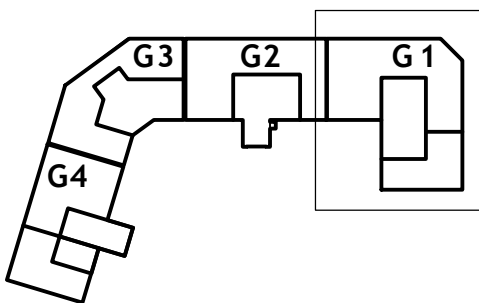

Desenul nu se va scala si se vor utiliza dimensiunile cotate. Se vor verifica pe santier dimensiunile stabilite prin proiect, neconcordantele urmand a fi notificate imediat proiectantului.

Do not scale this drawing. Figured dimensions to be used in all cases. Verify dimensions on site and report any discrepancies to the architects immediately.

 ARCHITECTURE TECHNICS OFFICE DESIGN ALBESIA LUNGULETU 6, Bloc. D14, Ap.28 SECTOR 2, BUCURESTI TEL. +40 722 610 689 office@atodesign.ro	ATO Design manager:	Signature   Semnatura:	Client   Beneficiar:	 MUNICIPIUL TARGOVISTE
	Project Architect   Sef de proiect:	Signature   Semnatura:		
	Designed by   Proiectat:	Signature   Semnatura:	Renovarea energetica - bloc de locuinte G1 str Mircea Cel Batran 4 TARGOVISTE DAMBOVITA	
	Drawn by   Desenat:	Signature   Semnatura:	Title   Titlu plansa: SECTIUNE A-A - RELEVU	
Project no.   Proiect nr.:	Acest desen este proprietatea proiectantului si nu poate fi reprodus fara acceptul acestuia. This drawing is copyright © and may only be reproduced with the architect's permission.	Project stage   Faza proiect:	Date   Data:	Revision   Revizia:
2022-21-1		DALI	2022-nov	0
				Scale   Scara:
				1:100